



永續發展債券 資訊申報作業說明

綠色債券/社會責任債券/可持續發展債券

2023.09



證券櫃檯買賣中心
Taipei Exchange



簡報大綱



債券網路掛牌流程



發行前資訊申報



發行後資訊申報



證券櫃檯買賣中心
Taipei Exchange



永續發展債券網路掛牌流程圖

申報系統

公開資訊觀測站電子認證申報系統(<https://sii.twse.com.tw/>)

- ★ 「上櫃前申請書件上傳」需要多檢附：
1. 永續發展債券資格認可文件
 2. 永續發展債券資格認可申請書
 3. 永續發展債券聲明書(請至本中心業務宣導網站下載)

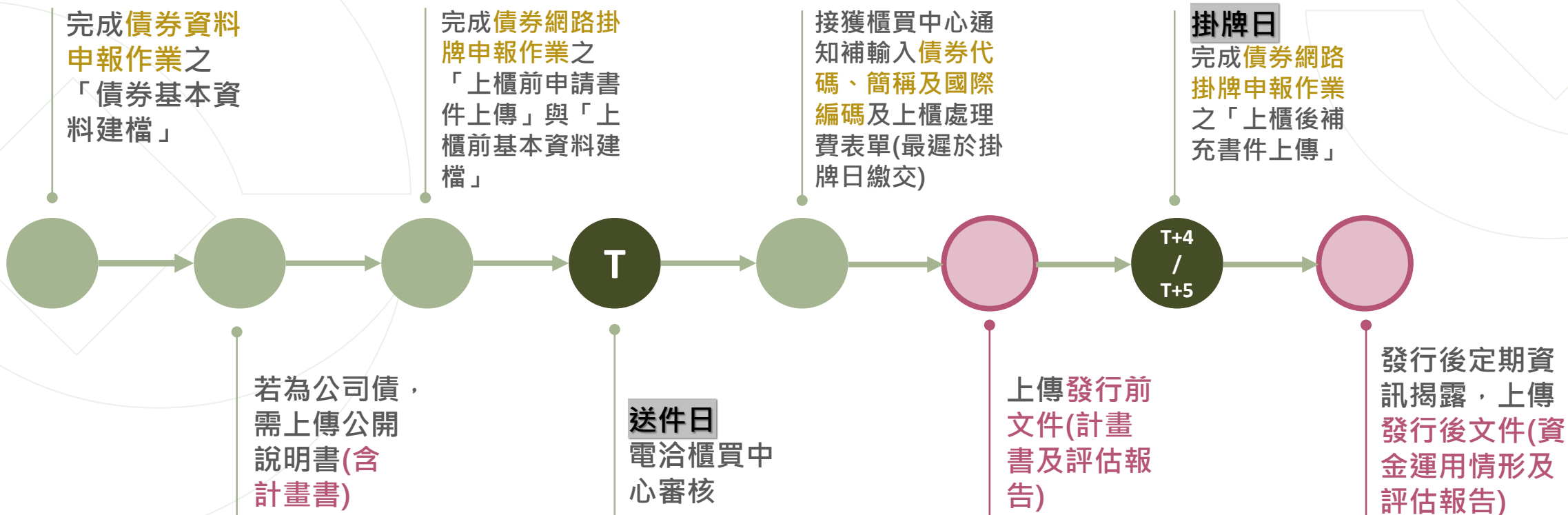

證券櫃檯買賣中心
Taipei Exchange



發行前資訊申報



證券櫃檯買賣中心
Taipei Exchange



債券資料申報作業-發行前

申報系統

公開資訊觀測站電子認證申報系統(<https://sii.twse.com.tw/>)

★ 小提示：發行人所持帳號分為主帳號及子帳號，請以主帳號開啟子帳號之永續發展債券計畫書/評估報告/發行後報告功能權限

債券資料申報作業

- ▶ 債券資料申報作業(私募除外)
- ▶ 債券訊息市場公告
- ▶ 債券資料確認作業
- ▶ 私募債券資料申報作業系統
- ▶ 永續發展債券計畫書/評估報告/發行後報告

永續發展債券計畫書/評估報告/發行後報告

公司代號：4001

公司名稱：櫃買測

發行前計畫書/評估報告 發行後報告/評估報告

請選擇債券類別

確定

下拉選單請選擇
專項資金債券



證券櫃檯買賣中心
Taipei Exchange



計畫書/評估報告

永續發展債券計畫書/評估報告/發行後報告

公司代號：2330 公司名稱：台積電

- 資料年度：請輸入發債之年度
- 資料說明：初次上傳請選擇**原編**，再次上傳請選擇**更正**
- 選擇投資計畫項目所採用之標準：請至少選擇一項，可複選
- 發行人之整體永續發展策略概要資訊：中文為必填
- 預計投資計畫效益：若有可選填新增之筆數，並輸入效益，若無可留空白
 - 效益衡量指標：優先選擇**下拉選單**當中**適用之項目及單位**，若無適用者，再輸入**其他**欄位(英文若無可留空白)

專項資金債券計畫書/評估報告 - 上傳

公司代號：2330 公司名稱：台積電

序號	14	資料年度	民國 <input type="text"/> 年
資料別	<input type="text"/>	公司代號	2330
資料說明	<input type="text"/>	債券代碼	<input type="text"/>
備註說明	<input type="text"/>		
檔案上傳	<input type="button" value="選擇檔案"/> 未選擇任何檔案		
(上傳檔案格式必須為.doc,.docx,.xls,.xlsx,.pdf,.zip)			

選擇投資計畫項目所採用之標準： GBP SBP SBG CBS EU GBS 臺灣永續分類標準

發行人之整體永續發展策略概要資訊(中文)：(字元數上限為2,000字元)

發行人之整體永續發展策略概要資訊(英文)：(字元數上限為2,000字元)

本檔債券預計投資計畫效益：新增 筆

本檔債券預計投資計畫效益：新增 筆

投資計畫類別	效益衡量指標			
<input type="text" value="請選擇投資計畫類別"/>	<input type="text" value="請選擇項目及單位"/>	其他：	<input type="text" value="(中文)"/>	<input type="text" value="(英文)"/>
<input type="text" value="請選擇投資計畫類別"/>	<input type="text" value="請選擇項目及單位"/>	其他：	<input type="text" value="(中文)"/>	<input type="text" value="(英文)"/>
<input type="button" value="新增下一欄"/>				



計畫書/評估報告

範例：發行前計畫書及評估報告

請填入債券發行年度

序號	11	資料年度	民國 111 年
資料別	可持續發展債券計畫書及評估報告	公司代號	2330
資料說明	原編	債券代碼	B618D1
備註說明			
檔案上傳	選擇檔案 t198sa01_12330111211A.pdf		
(上傳檔案格式必須為.doc,.docx,.xls,.xlsx,.pdf,.zip)			

請填入發行公司之永續發展策略(中英文)

標準可複選

選擇投資計畫項目所採用之標準： GBP SBP SBG CBS EU GBS 臺灣永續分類標準

發行人之整體永續發展策略概要資訊(中文)：(字元數上限為2,000字元)

2015年聯合國簽訂巴黎協議(COP21)，並公布全球永續發展目標(Sustainable Development Goals, SDGs)，各國均朝低碳永續的方向前進。為了實現巴黎協議的目標，淨零排放與碳中和承諾為近年來各國對外展現邁向永續發展與攜手對抗氣候變遷最重要之手段之一。而為善盡共同保護地球環境之責...

發行人之整體永續發展策略概要資訊(英文)：(字元數上限為2,000字元)

In 2016, President Tsai Ing-wen mentioned in the inauguration speech "We must not endlessly expend natural resources and the health of our citizens as we have done in the past. Therefore, we will strictly monitor and control all sources of...

本檔債券預計投資計畫效益：新增 3 筆 新增

投資計畫類別	效益衡量指標		
再生能源及能源科技發展	1000 年減碳量(公噸)	其他：	(中文) (英文)
可負擔的住宅	50 提供住宅戶數(戶)	其他：	(中文) (英文)
可負擔的基礎生活設施	請選擇項目及單位	其他：	持續擴大5G覆蓋率 (中文) (英文)

新增下一欄

若有預計效益，請填入筆數並按新增

----債券條件範例----

- 發行年度：111年
- 發行金額：30億元
- 債券類別：可持續發展債券
- 投資計畫類別
 - 再生能源及能源科技發展
 - 可負擔的住宅
 - 可負擔的基礎生活設施

效益衡量指標請優先使用下拉選單，若無適用之項目及單位，再輸入於「其他」欄位

上傳資料 回上頁



計畫書/評估報告

永續發展債券計畫書/評估報告/發行後報告

公司代號：2330

公司名稱：台積電

上傳 修改 刪除 查詢 **確認**

序號	資料年度	資料別	債券代碼	資料說明	內容
11	111	可持續發展債券計畫書及評估報告	B618D1	更正	詳細資料

- 上傳資料後，可視情況進行「修改」、「查詢」、「刪除」或「確認」
 - 若資料有誤請使用「**修改**」功能
 - 若資料正確請點選「**確認**」，確認後資料才揭露於公開資訊觀測站及本中心網站，並無法再刪除
- 若資料仍有誤，請重新上傳至正確為止，資料別請選擇「**更正**」

序號	11	資料年度	民國 111 年	
資料別	可持續發展債券計畫書及評估報告		公司代號	2330
資料說明	更正	債券代碼	B618D1	
備註說明				
檔案上傳	t198sa01_12330111211A.pdf			

(上傳檔案格式必須為.doc,.docx,.xls,.xlsx,.pdf,.zip)

選擇投資計畫項目所採用之標準：GBP SBP SBG CBS EU GBS 臺灣永續分類標準

發行人之整體永續發展策略概要資訊(中文)：(字元數上限為2,000字元)

2015年聯合國簽訂巴黎協議 (COP21)，並公布全球永續發展目標 (Sustainable Development Goals, SDGs)，各國均朝低碳永續的方向前進。為了實現巴黎協議的目標，淨零排放與碳中和承諾為近年來各國對外展現邁向永續發展與攜手對抗氣候變遷最重要的手段之一。而為善盡共同保護地球環境之責任，降低溫室氣體排放，我國於2015年通過溫室氣體減量及管理法，宣告台灣進入減碳新紀元，2016年蔡英文總統於就職演說中提到「我們也不能再像過去，無止盡地揮霍自然資源及國民健康。所以，對各種汙染的控制，我們會嚴格把關，更要讓臺灣走向循環經濟的時代，把廢棄物轉換為再生資源。對於能源的選擇，我們會以永續的觀念去逐步調整。新政府會嚴肅看待氣候變遷、國土保育、災害防治的相關議題，因為，我們只有一個地球，我們也只有一個臺灣。」2021年4月22日「世界地球日」，蔡英文總統提到臺灣積極部署在2050年達到淨零排放目標的可能路徑。我國於2022年2月正式公布「臺灣2050淨零排放路徑及策略總說明」，提供至

發行人之整體永續發展策略概要資訊(英文)：(字元數上限為2,000字元)

In 2016, President Tsai Ing-wen mentioned in the inauguration speech "We must not endlessly expend natural resources and the health of our citizens as we have done in the past. Therefore, we will strictly monitor and control all sources of pollution. We will also bring Taiwan into an age of circular economy, turning waste into renewable resources. We will gradually adjust our energy options based on the concepts of sustainability. The new administration will seriously address issues related to climate change, land conservation and disaster prevention. After all, we only have one earth, and we only have one Taiwan." On Earth Day, President Tsai Ing-wen also made a statement that we are amending the Greenhouse Gas Reduction and Management Act into a "climate change response act" to plot a path to achieve the goal of net-zero carbon emissions by 2050. In March 2022, Taiwan government officially announced the "Taiwan's Pathway to Net-Zero Emissions in 2050", providing the action path to 2050 Net-Zero Emissions. On April 21, 2022, the Executive Yuan passed the "Climate Change Response Act" as the legal infrastructure for "2050 Net-Zero Emissions".

本檔債券預計投資計畫效益：新增 3 筆

投資計畫類別	效益衡量指標		
再生能源及能源科技發展	年減碳量(公噸) 1000	其他：	(中文) (英文)
可負擔的住宅	提供住宅戶數(戶) 50	其他：	(中文) (英文)
可負擔的基礎生活設施		其他：	持續擴大5G覆蓋率(中文) (英文)

公開資訊觀測站

- 計畫書及評估報告將揭露於公開資訊觀測站

English

公告快易查

請輸入公司代號、簡稱，或報表關鍵字 搜尋

常用 營收 除權息 電子書 法說會 庫藏股 董監持股 獨立董事 董監酬金 ETF TDR

常用報表 基本資料 彙總報表 股東會及股利 公司治理 財務報表 重大訊息與公告 營運概況 投資專區 認購(售)權證 債券 資產證券化

債券

- 綜合資料查詢
- 政府債券
- 普通公司債
- 金融債券
- 結構型債券
- 轉(交)換公司債與附認股權公司債
- 外國發行人之債券 (股權商品未於我國掛牌交易者)
- 國際債券
- 分割債券
- 公告
 - 轉換(附認股權)公司債公告彙總表
 - 各項公告查詢作業
 - 轉換(附認股權)公司債公告(94.5.5起適用)
 - 發行新股、公司債暨有價證券交付或發放股利前辦理之公債券訊息市場公告
 - 永續發展債券之投資計畫書/外部評估報告/資金運用情形**
 - 股票或公司債核准上市(櫃)或終止上市(櫃)之公告
 - 因轉換公司債、附認股權公司債轉換而發行新股公告
 - 普通公司債承銷公告(僅限銷售予專業投資人)

綜合資料查詢

政府債券

普通公司債

金融債券

轉(交)換公司債與附認股權公司債

結構型債券

外國發行人之債券(股權商品未於我國掛牌交易者)

國際債券

分割債券

公告

轉換(附認股權)公司債公告彙總表

各項公告查詢作業

轉換(附認股權)公司債公告(94.5.5起適用)

發行新股、公司債暨有價證券交付或發放股利前辦理之公債券訊息市場公告

永續發展債券之投資計畫書/外部評估報告/資金運用情形

股票或公司債核准上市(櫃)或終止上市(櫃)之公告

因轉換公司債、附認股權公司債轉換而發行新股公告

普通公司債承銷公告(僅限銷售予專業投資人)

永續發展債券之投資計畫書/外部評估報告/資金運用情形公告

公司代號： ~

債券代碼： ~

資料年度： 年(例 111) 資料別： (例 106)

申報日期： ~ (例 1060101)

列印網頁 開新視窗 問題回報



公開資訊觀測站

- 計畫書及評估報告將揭露於公開資訊觀測站

發行人代號	發行人名稱	證券代號	電子檔案	資料年度	資料別	備註	資料說明	申報日期
000024	東方匯理	G14004	t198sa0100002411146.zip	111	綠色債券投資計畫書及評估意見/認證報告	法商東方匯理銀行股份有限公司台北分公司 111年度第1期無擔保主順位金融債券	原編	111/08/02
000060	法巴銀	G13804	t198sa0100006011146.zip	111	綠色債券投資計畫書及評估意見/認證報告		原編	111/03/03
000060	法巴銀	G13805	t198sa0100006011147.zip	111	綠色債券投資計畫書及評估意見/認證報告		原編	111/03/03
1402	遠東新	B50170	t198sa01_11402111991B.pdf	111	可持續發展連結債券(SLB)計畫書及評估報告		原編	111/09/08
1763	奇美實業	B98412	t198sa01_11763111992B.zip	111	可持續發展連結債券(SLB)計畫書及評估報告		原編	111/09/08
1785	光洋科	B68404	t198sa01178511141.zip	111	綠色債券投資計畫書及評估意見/認證報告		原編	111/08/12



永續發展債券專網

- 發行人之整體永續發展策略將揭露於本中心永續發展債券專區網站
<https://www.tpex.org.tw/web/bond/sustainability/strategy.php?l=zh-tw>



發行人整體永續發展策略

1402- 遠東新世紀股份有限公司

篩選

遠東新世紀股份有限公司

遠東新世紀的循環經濟商業模式備受國際肯定，透過研發、創新，賦予廢棄寶特瓶新生命，降低溫室氣體排放量，減少環境廢棄物，保護陸地與海洋生態。不但受到歐盟執委會環境總署永續產品處及聯合國環境總署國際資源小組等國際組織肯定，更獲選為 COP 25 周邊會議台灣案例之一，為台灣提升國際形象。遠東新世紀以六個關鍵趨勢為目標：「工業4.0、數位革命、能源、環境永續、透明及可追溯、保護主義」六大趨勢擬定發展策略，順應時代趨勢，積極轉型並為社會創造價值。遠東新世紀進一步將六大關鍵趨勢連結聯合國「永續發展目標 (Sustainable Development Goals, SDGs)」，結合集團各項業務，致力於以具體行動呼應SDG1(終結貧窮)、SDG3(健康與福祉)、SDG4(教育品質)、SDG6(淨水與衛生)、SDG7(人人可負擔能源的永續能



發行後資訊申報



證券櫃檯買賣中心
Taipei Exchange



發行後報告/評估報告

申報系統

公開資訊觀測站電子認證申報系統(<https://sii.twse.com.tw/>)

債券資料申報作業

- ▶ 債券資料申報作業(私募除外)
- ▶ 債券訊息市場公告
- ▶ 債券資料確認作業
- ▶ 私募債券資料申報作業系統
- ▶ 永續發展債券計畫書/評估報告/發行後報告

永續發展債券計畫書/評估報告/發行後報告

公司代號：4001

公司名稱：櫃買測

發行前計畫書/評估報告

發行後報告/評估報告

請選擇債券類別



確定

下拉選單請選擇
專項資金債券



證券櫃檯買賣中心
Taipei Exchange



發行後報告/評估報告

永續發展債券計畫書/評估報告/發行後報告

公司代號：2330

公司名稱：台積電

本次上傳文件內容包含(可複選)： 資金運用情形 實質投資計畫效益 評估報告

募集資金是否已使用完畢： 是 否

評估機構出具之意見： 無異常 其他

序號	13	資料年度	民國 <input type="text"/> 年
資料別	<input type="text"/>	公司代號	2330
資料說明	<input type="text"/>	債券代碼	<input type="text"/>
備註說明	<input type="text"/>		
檔案上傳	<input type="button" value="選擇檔案"/> 未選擇任何檔案		

(上傳檔案格式必須為.doc,.docx,.xls,.xlsx,.pdf,.zip)

本檔債券累計投資計畫效益：新增 筆

- 資料年度：請輸入資金運用之年度(例：111年度上傳110年度資金運用情形，則填寫110年)
- 本次上傳文件內容包含(可複選)：請勾選本次發行後報告包含之內容
 - 請注意，最後一次上傳之發行後報告須包含**實質投資計畫效益及評估報告**
- 募集資金是否已使用完畢：資金使用完畢、最後一次上傳發行後報告時勾選**是**
- 評估機構出具之意見：正常情況請勾選**無異常**
- 累計投資計畫效益：若本次上傳文件內容有勾選投資計畫效益，此處須新增效益筆數並輸入**本檔債券之累計實質效益**
 - 投入金額**：請填入該筆效益之實質投入金額，並**依投資計畫類別拆分**(單位為原幣別元)
 - 效益衡量指標**：優先選擇**下拉選單**當中適用之項目及單位，若無適用者，再輸入**其他**欄位(英文若無可留空白)
 - 請注意：若同一投資計畫類別有多筆效益，可拆分為多筆輸入，但**投入金額加總不能超過本檔債券發行金額**

本檔債券累計投資計畫效益：新增 筆

投資計畫類別	投入金額(原幣別)	效益衡量指標		
<input type="text" value="請選擇投資計畫類別"/>	<input type="text"/>	<input type="text" value="請選擇項目及單位"/>	其他：	<input type="text"/>
			(中文)	(英文)
<input type="text" value="請選擇投資計畫類別"/>	<input type="text"/>	<input type="text" value="請選擇項目及單位"/>	其他：	<input type="text"/>
			(中文)	(英文)



發行後報告/評估報告

範例：最後一次上傳之發行後報告

請填入資金使用之年度

本次上傳文件內容包含(可複選)： 資金運用情形 實質投資計畫效益 評估報告

募集資金是否已使用完畢： 是 否

評估機構出具之意見： 無異常 其他

序號	1	資料年度	民國 111 年
資料別	可持續發展債券發行後報告/評估報告	公司代號	I101
資料說明	原編	債券代碼	B618D2
備註說明			
檔案上傳	選擇檔案 t198sa01_2110111121A.pdf		

(上傳檔案格式必須為.doc,.docx,.xls,.xlsx,.pdf,.zip)

同一項投資計畫類別可輸入多筆效益，投入金額請依筆數拆分，若無法拆分則於第一筆輸入該投資計畫項目金額，其餘輸入0

使用下拉選單時，請留意其單位，輸入數值格式限制為11位整數及4位小數

本檔債券累計投資計畫效益：新增 5 筆 新增

投資計畫類別	投入金額(原幣別)	效益衡量指標		
再生能源及能源科技發展	1000000000	1000 年減碳量(公噸)	其他：	(中文) (英文)
再生能源及能源科技發展	0	100.55 年發電量(百萬度)	其他：	(中文) (英文)
再生能源及能源科技發展	0	請選擇項目及單位	其他：	提高再生能源發電佔比 (中文) (英文)
可負擔的住宅	1000000000	100 提供住宅戶數(戶)	其他：	(中文) (英文)
可負擔的基礎生活設施	1000000000	請選擇項目及單位	其他：	持續擴大5G覆蓋率 (中文) (英文)

新增下一欄

上傳資料 回上頁

----債券條件範例----

- 發行年度：111年
- 發行金額：30億元
- 債券類別：可持續發展債券
- 投資計畫類別(3項各投入10億元)
 1. 再生能源及能源科技發展
 2. 可負擔的住宅
 3. 可負擔的基礎生活設施

效益衡量指標請優先使用下拉選單，若無適用之項目及單位，再輸入於「其他」欄位



發行後報告/評估報告

永續發展債券計畫書/評估報告/發行後報告

公司代號：2330

公司名稱：台積電

上傳

修改

刪除

查詢

確認

- 上傳資料後，可視情況進行「修改」、「查詢」、「刪除」或「確認」
 - 若資料有誤請使用「修改」功能
 - 若資料正確請點選「確認」，確認後資料才揭露於公開資訊觀測站及本中心網站，並無法再刪除
- 若資料仍有誤，請重新上傳至完全正確為止，資料別請選擇「更正」

序號	資料年度	資料別	債券代碼	資料說明	內容
12	111	可持續發展債券發行後報告/評估報告	B618D2	原編	詳細資料

本次上傳文件內容包含(可複選)：■資金運用情形 ■實質投資計畫效益 ■評估報告

募集資金是否已使用完畢：●是 ○否

評估機構出具之意見：●無異常 ○其他

序號	1	資料年度	民國 111 年
資料別	可持續發展債券發行後報告/評估報告	公司代號	1101
資料說明	原編	債券代碼	B618D2
備註說明			
檔案上傳	t198sa01_2110111121A.pdf		

(上傳檔案格式必須為.doc,.docx,.xls,.xlsx,.pdf,.zip)

本檔債券累計投資計畫效益：新增 5 筆

投資計畫類別	投入金額(原幣別)	效益衡量指標			
		其他：	(中文)	(英文)	
再生能源及能源科技發展	1000000000	年減碳量(公噸) 1000	其他：	(中文)	(英文)
再生能源及能源科技發展	0	年發電量(百萬度) 100.55	其他：	(中文)	(英文)
再生能源及能源科技發展	0		其他：	提高再生能源發電佔比 (中文)	(英文)
可負擔的住宅	1000000000	提供住宅戶數(戶) 100	其他：	(中文)	(英文)
可負擔的基礎生活設施	1000000000		其他：	持續擴大5G覆蓋率 (中文)	(英文)

確定

回上頁



公開資訊觀測站

- 發行後報告及評估報告將揭露於公開資訊觀測站

The screenshot displays the 'Public Information Observation Station' (公開資訊觀測站) website interface. At the top, there is a search bar with the text '請輸入公司代號、簡稱，或報表關鍵字' and a '搜尋' button. Below the search bar, there are navigation tabs for '常用報表', '基本資料', '彙總報表', '股東會及股利', '公司治理', '財務報表', '重大訊息與公告', '營運概況', '投資專區', '認購(售)權證', '債券', and '資產證券化'. A sidebar on the left lists various bond categories under '債券' and '公告'. The main content area is titled '永續發展債券之投資計畫書/外部評估報告/資金運用情形公告' and contains search filters for '公司代號', '債券代碼', '資料年度', and '申報日期'. A dropdown menu is open on the right side, listing various bond types and announcement categories. The menu items include '綜合資料查詢', '政府債券', '普通公司債', '金融債券', '轉(交)換公司債與附認股權公司債', '結構型債券', '外國發行人之債券(股權商品未於我國掛牌交易者)', '國際債券', '分割債券', '公告', '債券法規', and '交易資訊'. The '公告' category is expanded, showing sub-items like '轉換(附認股權)公司債公告彙總表', '各項公告查詢作業', '轉換(附認股權)公司債公告(94.5.5起適用)', '發行新股、公司債暨有價證券交付或發放股利前辦理之公告', '債券訊息市場公告', '永續發展債券之投資計畫書/外部評估報告/資金運用情形' (highlighted in red), '股票或公司債核准上市(櫃)或終止上市(櫃)之公告', '因轉換公司債、附認股權公司債轉換而發行新股公告', and '普通公司債承銷公告(僅限銷售予專業投資人)'.



公開資訊觀測站

- 發行後報告及評估報告將揭露於公開資訊觀測站

發行人代號	發行人名稱	證券代號	電子檔案	資料年度	資料別	備註	資料說明	申報日期
1402	遠東新	B50166	t198sa01140211069.pdf	110	可持續發展債券資金運用情形及評估意見/認證報告		原編	110/07/28
2633	台灣高鐵	B948A3	t198sa01263311062.pdf	110	可持續發展債券資金運用情形及評估意見/認證報告		原編	111/03/23
5836	台北富邦	G107C2	t198sa01583611064.pdf	110	可持續發展債券資金運用情形及評估意見/認證報告	台北富邦商業銀行110年度第1期無擔保主順位金融債之可持續發展債券資金運用情形報告	原編	111/04/12
5844	第一銀行	G159A3	t198sa01584411063.pdf	110	可持續發展債券資金運用情形及評估意見/認證報告		原編	111/03/11
5847	玉山銀行	G102B3	t198sa015847110613.pdf	110	可持續發展債券資金運用情形及評估意見/認證報告		原編	111/04/08
5847	玉山銀行	G102B4	t198sa015847110614.pdf	110	可持續發展債券資金運用情形及評估意見/認證報告		原編	111/04/08



永續發展債券專網

- 永續發展債券效益將揭露於本中心永續發展債券專區網站

<https://www.tpex.org.tw/web/bond/sustainability/strategy.php?l=zh-tw>

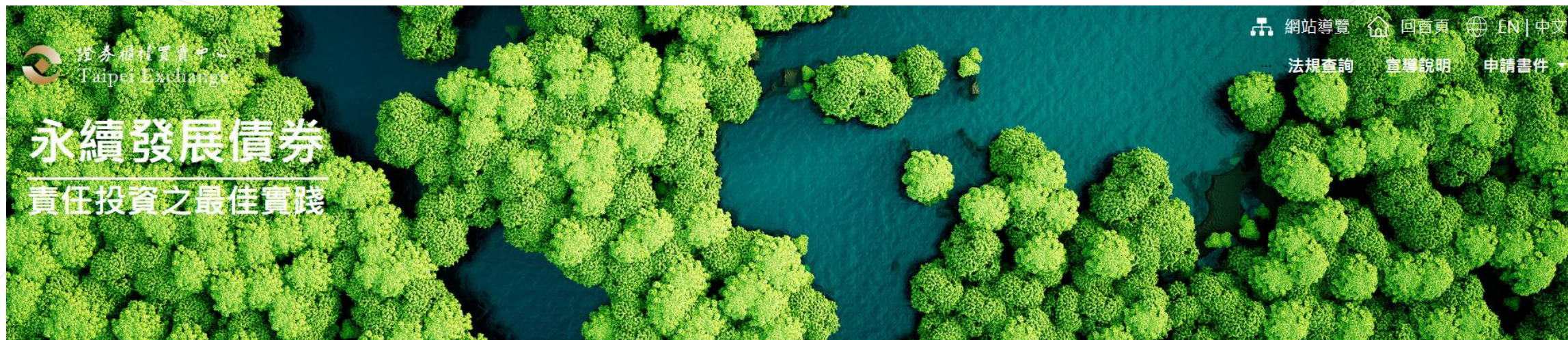

永續發展債券效益

全部

篩選

債券代號

篩選

- + 法商東方匯理銀行股份有限公司台北分公司
- + 法商法國巴黎銀行股份有限公司台北分公司
- + 法商法國興業銀行股份有限公司台北分公司



THANK YOU

永續發展債券業務聯絡人

鄧淑芬	2366-8067	Renee@tpex.org.tw
邱律婷	2366-5937	Lettie@tpex.org.tw
曾婉禎	2366-8082	wanchen@tpex.org.tw
李曉芸	2366-5971	wendylee@tpex.org.tw
李伊瀾	2366-8032	mandy@tpex.org.tw
陳靜雯	2366-8042	ivanachen@tpex.org.tw
陳雍傑	2366-8086	jesse.chen@tpex.org.tw
林柏臣	2366-5969	arthurlin@tpex.org.tw

